

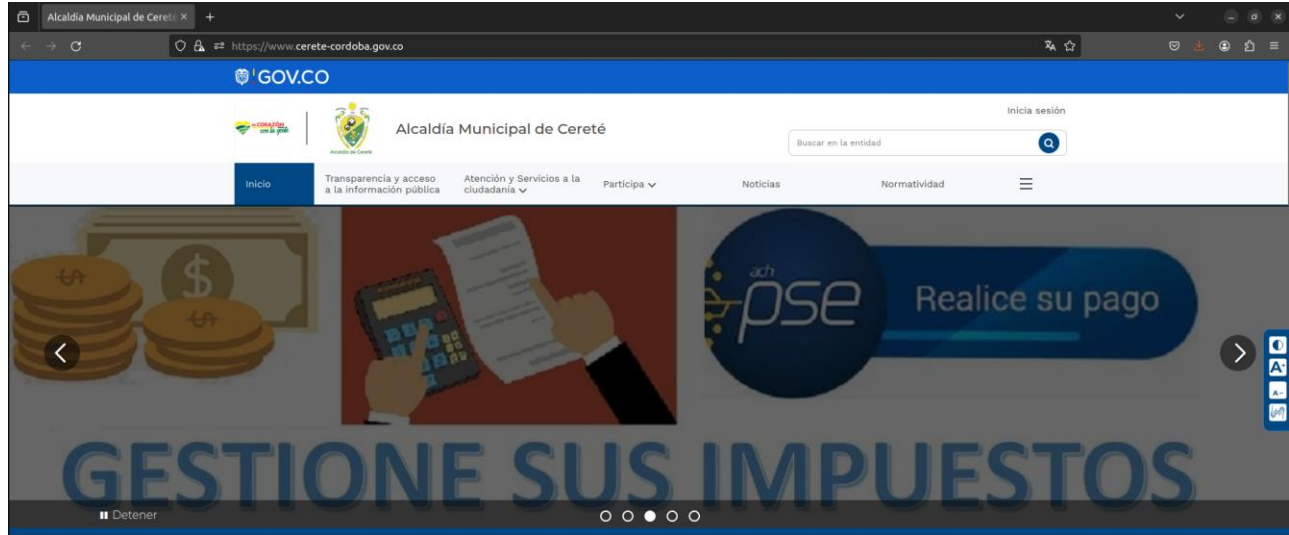

PASOS PARA LIQUIDAR Y PAGAR EL IMPUESTO DE INDUSTRIA Y COMERCIO POR EL BOTÓN PSE

1. Entrar al sitio oficial del Municipio de Cereté: <https://www.cerete-cordoba.gov.co>
2. En el banner principal, buscar “GESTIONE SUS IMPUESTOS” y hacer clic sobre él.



3. Hacer clic en Aceptar





4. De clic en la opción “Iniciar sesión”



5. Ingrese el correo electrónico que tiene registrado y su contraseña. Si tiene registrado en el sistema su correo electrónico, pero no tiene o no recuerda su contraseña haga clic en el link “¿Olvidaste tu contraseña?” para el proceso de recuperación de contraseña, de lo contrario siga con el punto 6 de este instructivo.

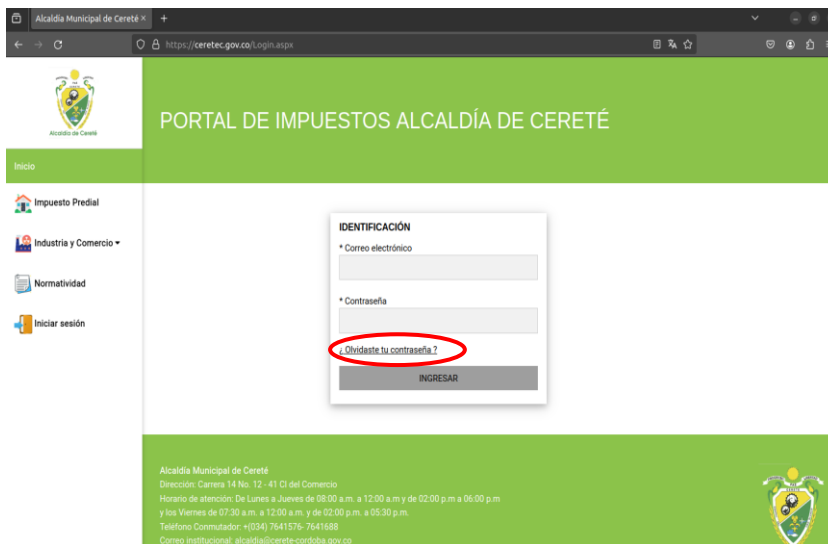



- 5.1. Ingrese nuevamente el correo electrónico que tiene registrado y haga clic en el botón “Recuperar”

PORTAL DE IMPUESTOS ALCALDÍA DE CERETÉ

RECUPERACIÓN DE CONTRASEÑA

* Correo electrónico

Recuperar

Alcaldía Municipal de Cereté
Dirección: Carrera 14 No. 12 - 41 Cl del Comercio
Horario de atención: De Lunes a Jueves de 08:00 a.m. a 12:00 a.m. y de 02:00 p.m a 06:00 p.m
y los Viernes de 07:30 a.m. a 12:00 a.m. y de 02:00 p.m. a 05:30 p.m.
Teléfono Comutador: +(034) 7641576- 7641688
Correo institucional: alcaldia@cerete-cordoba.gov.co

- 5.2. Si el correo que ingresó se encuentra registrado en el sistema, le llegará un correo con un link de recuperación al cual debe acceder para seguir con el proceso de recuperación de contraseña. Si no ve el correo en su bandeja de entrada revise la carpeta de correo no deseado o Spam. Si no recibe ningún correo o ve algún mensaje de error al tratar de recuperar su contraseña por favor comunicarse o dirigirse a la oficina de Impuestos de la Alcaldía Municipal.

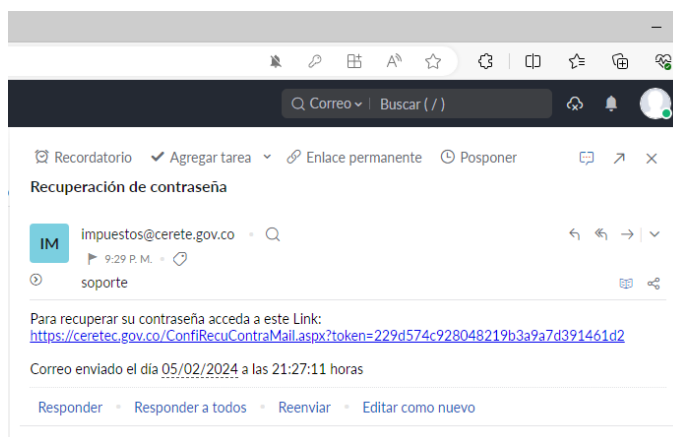



- 5.3. El link que recibió en su correo lo redirigirá a la página web donde podrá ingresar la nueva contraseña. Debe ingresar la contraseña de su preferencia y volverla a digitarla en el campo de confirmación para verificar que sean iguales. Hacer clic en el botón “Confirmar”

The screenshot shows a web browser window with the URL <https://ceretec.gov.co/ConfiRecuContraMail.aspx?token=229d574c928048219b3a9a7d391461d2>. The page title is 'PORTAL DE IMPUESTOS ALCALDÍA DE CERETÉ'. On the left, there is a navigation menu with options: 'Inicio', 'Impuesto Predial', 'Industria y Comercio', 'Normatividad', and 'Iniciar sesión'. The main content area displays a 'CAMBIO DE CONTRASEÑA' form with the following fields: 'Correo electrónico' (with a blurred value), 'Contraseña' (with asterisks), and 'Confirmar contraseña' (with asterisks). A 'Confirmar' button is located at the bottom of the form and is circled in red.

- 5.4. El sistema le informará si la contraseña fue cambiada correctamente. De clic en “Ingresar”.



5.5. Ingrese nuevamente su correo y digite la nueva contraseña, luego de clic en “Ingresar”.



6. Una vez haya iniciado sesión, seleccione la opción “Industria y Comercio” para desplegar el submenú y luego seleccione la opción “Presentar declaración”



7. En el formulario Único Nacional de Declaración, seleccione el código del establecimiento que va a declarar, de igual forma el Año Gravable a presentar. Si va a declarar varias vigencias debe hacerlo en orden cronológico desde la más antigua hasta la vigencia más actual a declarar. Tenga en cuenta que debe liquidar solamente después de haber presentado todas las vigencias. Ingrese todos los datos que le pide el formulario, automáticamente se irán calculando todos los valores a pagar.

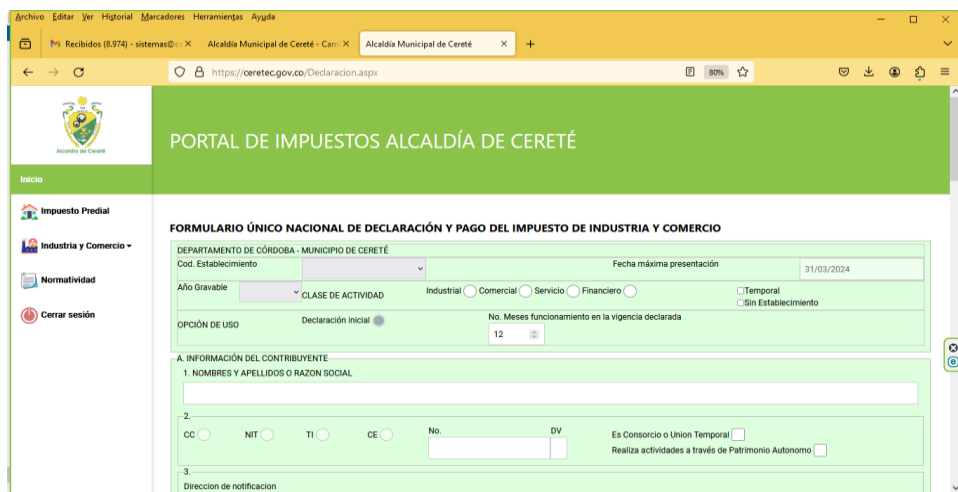

8. Cuando haya ingresado todos los datos del formulario de clic en el botón "Presentar".



Alcaldía Municipal de Cereté: Portal de Impuestos

27. Menos abate/exenciones practicadas a favor de este municipio o casero en este periodo	0
28. Menos anticipo liquidado en el año anterior	2000
29. Anticipo del año siguiente (Si existe, liquide porcentaje según Acuerdo Municipal o distrital)	1000
30. SANCIONES	
30.1. Extemporaneidad	0
30.2. Corrección	0
30.2. Inexactitud	0
30.2. Otra	0
30.2. Cual	0
31. Menos saldo a favor del periodo anterior sin solicitud de devolución o compensación	0
32. Total saldo a cargo (Renglon 24-25-26-27-28+29+30-31)	2125
33. Total saldo a favor (Renglon 24-25-26-27-28+29+30-31) si el resultado es menor a cero	0
E. PAGO	
34. Valor a pagar	2125
35. Descuento por pronto pago (Si existe, líquidelo según el Acuerdo Municipal o distrital)	500
36. Interés de mora	0
37. Total a pagar (Renglon 34-35+36)	1625

PRESENTAR

9. Si todos los datos fueron registrados correctamente, el sistema le informará que ha sido presentada la declaración y le mostrará el número con la que fue registrada. Si la declaración que ha presentado es la última (si ha registrado varias vigencias), puede liquidar directamente haciendo clic en el botón “Liquidar”.

PORTAL DE IMPUESTOS ALCALDÍA DE CERETÉ

FORMULARIO ÚNICO NACIONAL DE DECLARACIÓN Y PAGO DEL IMPUESTO DE INDUSTRIA Y COMERCIO

Su declaración ha sido presentada con el Número: 005004

LIQUIDAR

Alcaldía Municipal de Cereté
Dirección: Carrera 14 No. 12 - 41 Of. del Comercio
Horario de atención: De Lunes a Jueves de 08:00 a.m. a 12:00 a.m. y de 02:00 p.m. a 05:00 p.m.
y los Viernes de 07:30 a.m. a 12:00 a.m. y de 02:00 p.m. a 05:00 p.m.
Teléfono Comunitario: +(034) 7641576- 7641688
Correo Institucional: alcaldia@cerete-cordoba.gov.co
Correo de notificaciones judiciales: juridica@cerete-cordoba.gov.co

AlcaldíaCerete @alcaldia_cerete

Nota: Si no quiere Liquidar puede continuar el proceso más adelante accediendo a las opciones de manera separada en el Submenú “Industria y comercio”, luego “Presentar declaración”, luego “Liquidar” y por último “Consultar y pagar”.



10. El sistema lo llevará automáticamente al módulo de consulta donde podrá verificar sus datos y el total a pagar. Si desea proceder con el pago en línea haga clic en el botón “PSE”

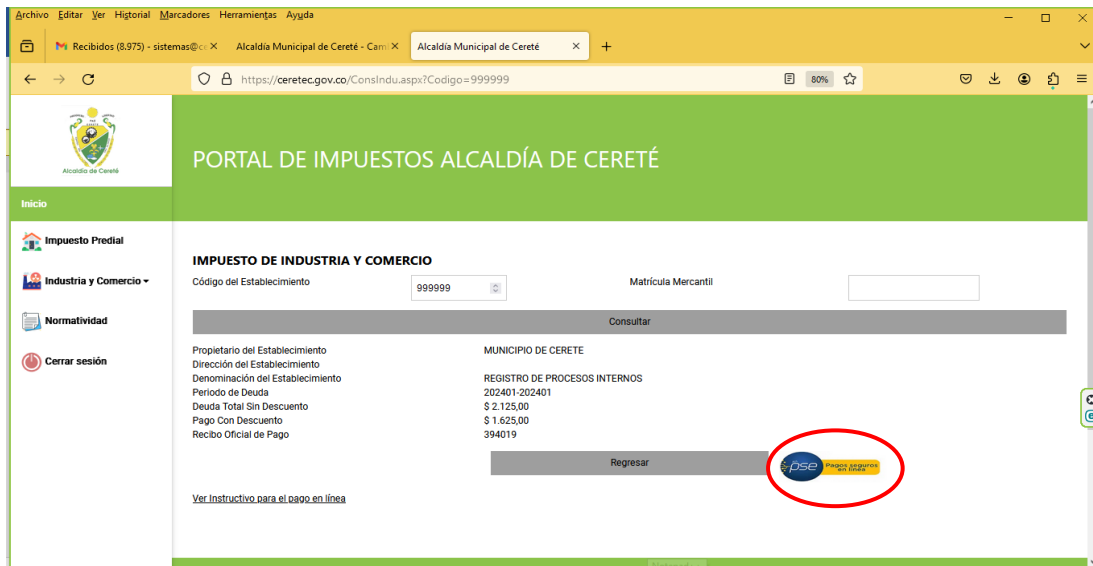

11. Verifique que el valor a pagar sea correcto y complete los datos del pagador. Todos los campos son obligatorios. Haga clic en el botón “PSE”



PORTAL DE IMPUESTOS ALCALDÍA DE CERETÉ

IMPUESTO DE INDUSTRIA Y COMERCIO

* Factura: 394019 * Valor a pagar: \$ 1.625,00 * Descripción: Pago de Impuesto de Industria y Comercio y Complementarios

Complete los siguientes datos:

* Nombres: * Apellidos:

* Tipo de documento: * No. de documento:

* Correo electrónico: * No. celular:

* Dirección:

PSE Pago Seguro en Línea

Alcaldía Municipal de Cereté
Dirección: Carrera 14 No. 12 - 41 Cl del Comercio

12. Una vez redirigido a la pasarela de pago seleccione el medio de pago y de clic en “Continuar”

MUNICIPIO DE CERETÉ
N.I.T.: 800.096.744-5
E-mail: s@cerete-cordoba.gov.co
Teléfono: 3002213019

Selección Idioma:

Selección Medio de Pago

Medio de Pago:

Resumen de la compra

Descripción: Pago de Impuesto de Industria y Comercio y Complementarios
Valor a pagar: \$1.625,00 COP

13. Complete todos los datos y de clic en el botón “Pagar”



MUNICIPIO DE CERETE
N.I.T.: 800.096.744-5
E-mail: sistemas@ceretecordoba.gov.co
Teléfono: 3002213019

Documento de identidad: *
Nombres: *
Apellidos: *
Correo: *
Teléfono: *
Celular: *
Dirección: *
PAIS: *
Ciudad: *
Seleccione banco: *
Tipo persona: *

Resumen de la compra
Descripción: Pago de Impuesto de Industria y Comercio y Complementarios
Valor a pagar: \$1.625,00 COP

Acceso Política Tratamiento de Datos
Pagar Volver Cancelar

- Una vez haga clic en el botón “Pagar” será dirigido a la plataforma de su banco para realizar el pago. Haga el proceso habitual dependiendo de su banco.
- Una vez realice el pago en la sucursal de su banco, será dirigido nuevamente a la pasarela de pago donde se mostrará la información de la transacción. Si ha sido aprobada podrá Imprimir o Descargar el comprobante. Luego haga clic en el botón “Finalizar”.

Su transacción entrara en un proceso de validación con ACH para confirmar el estado de su transacción, Este proceso puede tardar hasta treinta (30) minutos, para consultar el estado verificar en historial de transacciones.

✓ Transacción Exitosa

MUNICIPIO DE CERETE
N.I.T.: 800.096.744-5
Referencia Pago: 15
Consecutivo Comercio: 394019
Descripción: Pago de Impuesto de Industria y Comercio y Complementarios

MUNICIPIO DE CERETE
N.I.T.: 800.096.744-5
E-mail: sistemas@ceretecordoba.gov.co
Teléfono: 3002213019

Datos de la Transacción
Fecha: 2024-02-06 10:34:02 AM
Valor Pago: \$1.625,00 COP
Banco: BANCO DE BOGOTA
Código Unico de seguimiento/CUS: 440019363
Estado: APROBADA
Dirección IP: 181.206.19.88

Si desea mayor información sobre el estado actual de su Transacción puede comunicarse a nuestras líneas de atención o al correo que se encuentra en la parte lateral de esta pantalla

Imprimir Descargar

Finalizar



16. Una vez haga clic en “Finalizar”, será dirigido nuevamente al portal de Impuestos del Municipio, donde también se visualizará el estado de la transacción. Si la transacción fue exitosa, podrá imprimir el comprobante de resumen haciendo clic en el botón “Imprimir”.



También puede guardar el comprobante en formato “pdf” escogiendo cualquier impresora que le permita guardar en ese formato.

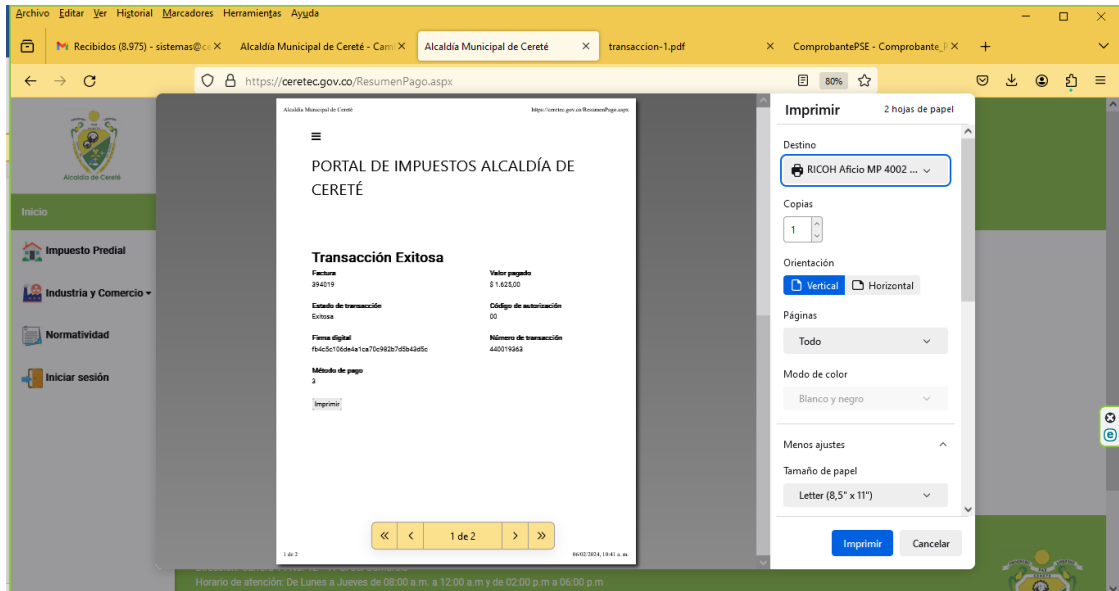

17. Finalice la sesión haciendo clic en la opción “Cerrar sesión”.

